



遠距醫療解決方案

整合生理量測與各種醫療影像，有效提升醫護人員會診效率



- 單一平台整合病患資訊、視訊影像，與生理量測等數據，提高醫師會診效率
- 支援多方專家同步視訊，達到跨區域、跨科別的即時會診
- 支援外接裝置、延伸螢幕及錄影功能
- 零接觸問診，降低家屬或醫護人員感染的風險
- 推車式設計可靈活移動，幫助醫護人員全方位照護病患的生理狀況



支援多方專家視訊問診，能夠跨區域、跨科別即時會診

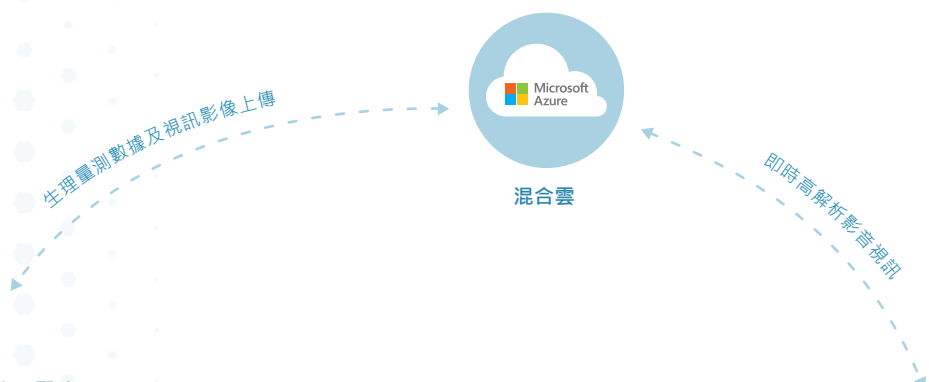

適用情境

隔離病房/ICU/遠距醫療

支援多種醫療儀器:
血壓計、血氧機、體溫計等

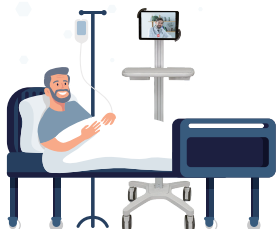

即時查看病人資訊
支援多方專家視訊問診



整合多樣病患資訊於單一主畫面

1 生理量測數據

2 外接設備
攝影機 / 實物投影機

3 延伸影像

4 病患資訊

5 功能列
醫師清單 / 病患清單 / 開啟通話 / 停止通話 / 靜音 / 螢幕截圖 / 螢幕錄影 / PTZ 控制

Heart Rate	65	SpO2	99
Systolic	103	Diastolic	72
Glucose	81	Temperature	38.3

Dr. Loretta 01:21:57

Chart No.	Name	Date of Birth	Gender	Diagnosis
22523030	Karen Lin	1982 / 02 / 16	Female	Pulpitis and Endodontic treatment

17:45
Feb 7, 2022

使用端特點

- ✓ 直覺式GUI操作介面
- ✓ 彈性化分享畫面
- ✓ 全螢幕錄影，完整記錄手術過程
- ✓ 集結多方專家同時線上會診
- ✓ PTZ攝影機遠端控制

中心端特點

- ✓ 與會人員出席及會議時間紀錄
- ✓ 視訊影像調閱、生理量測資訊查找、資料歸檔
- ✓ 使用權限管控

ID	Name	Heart Rate	SpO2	Systolic	Diastolic	Glucose	Temperature
001	John Doe	72	98	110	75	95	37.5
002	Jane Smith	68	99	105	70	80	38.0
003	Michael Brown	85	95	120	80	120	39.0

Specifications

Model Name	iMTelehealth-Lite	iMTelehealth-STD	iMTelehealth-PRO
			
iMTelehealth Software	√	√	√
Mounting Option	Single monitor	Single monitor	Dual monitor
AIO Size	12" - 15"	15" - 21.5"	15" - 21.5"
Resolution	1920x1080	1920x1080	1920x1080
Weight Capacity	10 kg	15 - 20 kg	15 - 20 kg
Height Adjustment Range	1000 mm	907 - 1207 mm	907 - 1207 mm
Cleaning Way	Can be cleaned with 75% alcohol		
Display Compatibility	VESA 75/100mm	VESA 75/100mm	VESA 75/100mm
Rechargeable Battery	X	Type: Lithium-ion Capacity: 420 Wh	Type: Lithium-ion Capacity: 420 Wh
Work Surface (WxD)	460 x 341 mm	538 x 449 mm	538 x 449 mm
Caster	5casters" 3 locking	4casters" 2 locking	4casters" 2 locking
PTZ Camera*	X	√	√
Speaker*	X	√	√
Visualizer (Document Camera)*	X	√	√
Sphygmomanometer*	√	√	√
Oximeter*	√	√	√
Thermometer*	√	√	√

*Optional Accessories